

# Simplant<sup>®</sup>

Simplant Pro 18

## ポータルサイト マニュアル

- ・シムプラントPro データ作成処理～データのダウンロード
- ・シムプラントPro ガイドオーダー～ガイドオーダー履歴の閲覧
- ・セレック コネクト ケース センターから口腔内スキャンデータの送信

テックサービス専用窓口

デンツプライシロナ株式会社

〒140-0012 東京都品川区勝島1-5-21 東神ビルディング別館11号館

受付時間：9：00～17：00（土・日・祝祭日を除く）

TEL：0120-016-152

FAX：0120-280-630

E-mail: [Japan-simplant-cmp@dentsplysirona.com](mailto:Japan-simplant-cmp@dentsplysirona.com)



## 目次

1. アカウント登録	…P5
2. CT撮影データのアップロード準備	…P7
3. 口腔内スキャナーデータ(STLデータ)の準備	…P8
4. 石膏模型模型の準備	…P9
5. データ作成処理、模型マッチングをオーダーする場合	…P10
6. データ作成処理済みデータのダウンロード方法	…P18
7. シムプラントProからガイドをオーダーする場合	…P20
8. ガイドオーダーの確認方法	…P25
9. セレックのスキャンデータを送る方法	…P28

## ポータルサイトとは？

旧データ作成処理システム・DentalPlanitの後継システムで、ガイドのオンラインショップと統合されたシステムです。ご利用の際は、ログイン操作が必要で、ユーザーID（メールアドレス）とパスワードは、ガイドオーダー時と同一となっています。

## DentalPlanitとの主な相違点

- ◎ 両顎処理はありませんので、上顎・下顎と別々に症例をご登録ください。
- ◎ 抜歯は、ご指定いただいた歯冠部のみ削除されます。
- ◎ 石膏模型または口腔内スキャンデータと、ダブルスキャンデータとの両方のマッチングは行えません。
- ◎ お客様から弊社あてにCTデータを送る手段として、メールや「大容量ファイル送信サービス」等またはCD-R・USBメモリなどの送付をご利用の場合は、作業料（2,100円・税別）が加算されます。また、その際は、「Pro用データ作成処理指示書」の同封が必要となります。
- ◎ オーダー番号欄（症例に名前をつける）でデータ作成処理のご注文内容を判別いたします。
  - マッチングのみ（骨の3D作成無）の場合：  
始めに必ず「MO：」と付与してください（品番：54500232 料金：1,100円・税別）
  - 通常処理（骨の3D作成+マッチング）の場合：  
症例名だけで結構です（20,000円・税別）

# 1. アカウント登録

**既にシムプラント、アトランティスのアカウント（メールアドレス・パスワード）をお持ちの方は、そのままご使用いただけますので、本ページの操作は不要です。**

シムプラントのアカウントは、従来のガイドオーダー時やガイドオーダー履歴閲覧時のログインにご使用のメールアドレスと同一です。アカウントが既にあり、メールアドレス変更をご希望の場合には、担当営業またはテクニクサービスまで、ご連絡ください。

“シムプラント”で検索し、デンツプライシロナ ホームページ以下リンクよりポータルサイトへアクセスします。



トップページ右上“登録”を“クリック”し必要事項を記入、アカウント登録を行います。



登録画面にて必要事項を登録します。ログイン情報、アカウント情報を入力します。



個人情報、請求先住所を入力します。（言語は「日本語」を選択してください）

「下のテキストをコピーしてください。」には、表示されている4文字を読み取り入力してください。全ての必須項目の入力が終了したら、登録をクリックしてください。

登録したアドレスに、アカウント有効化を求めるメールが届くので、24時間以内にクリックし有効化します。有効化が完了しましたら、当社テクニカルサービスへまたは担当営業へご連絡ください。



期限内に確認クリックを行えなかった場合は、ホーム画面右上ログインから、ログイン操作を行ってください。有効化が行えていない場合は、再度、確認メールが送信されます。

## 2. CT撮影データのアップロード準備

治療部位に関わらず、支持のため必要な両側範囲（できるだけ全顎）のスキャンが必要です。

CT撮影データはDICOMファイル形式でアップロードします。

歯科用CTの場合は付属のソフトウェアにて、DICOM出力やDICOMエクスポートなどの機能をご利用いただき、ファイルを作成してください。

DICOMファイルは、非圧縮のアキシャル画像（水平断）が必要で、フィルム出力イメージの目盛りなどが入った画像やJpeg形式などの画像ファイルは非対応となります。

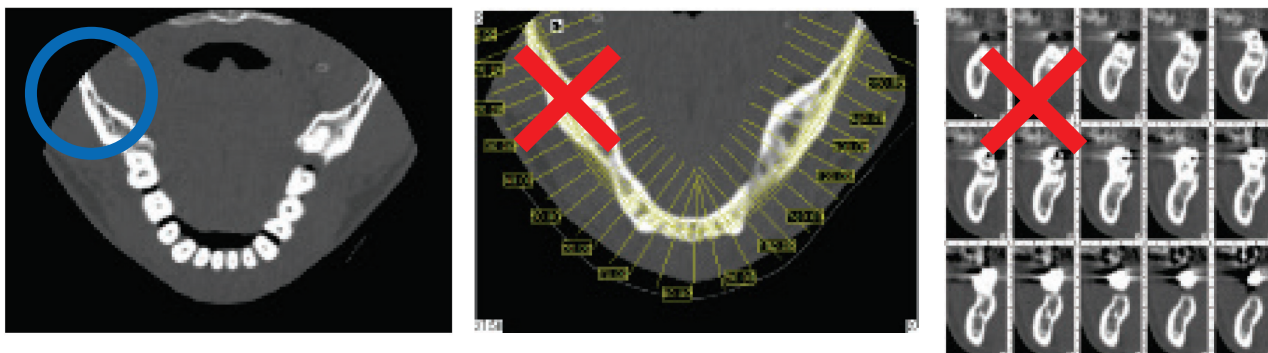

DICOMファイルは必ずフォルダの圧縮(zip形式)を行ってください。

DICOMファイルは、フォルダ内に出力スライス数の複数ファイルが保存されていることがあります。アップロードの操作を1回で行い時間短縮するために、フォルダの圧縮を行ってください。

### 【ファイル・フォルダの圧縮方法】

- ・フォルダの上で、マウスを右クリックしメニューを表示。
- ・「送る>圧縮（zip形式）フォルダ」を選択。フォルダ名と同名のZIPファイルが作成される。

注意：圧縮の際は、できるだけファイルサイズを小さくできるように、DICOMファイルが保存されたフォルダを選択し、ビューワーソフトなど余分なファイルが含まれていないか確認してください。

### DICOMファイル出力時のフォルダ構成の例

名前	更新日時	種類	サイズ
DICOMRM			
20171213			
14331409			
20170403			
131149			
COMPO	2021/12/11 18:03	ファイル フォルダ	
CT2	2021/12/11 8:01	ファイル フォルダ	
CT3		ファイル フォルダ	
CT4		ファイル フォルダ	
CT5		ファイル フォルダ	
CT6		ファイル フォルダ	
CT7		ファイル フォルダ	
20171213			
143220			
RAWEXAM1			
Bluetooth デバイス			
FAX 受信者			
TeamViewer			
デスクトップ (ショートカットを作成)			
ドキュメント			
メール受信者			
圧縮 (zip 形式) フォルダ			
COMPO	2021/12/11 18:03	ファイル フォルダ	
CT2	2021/12/11 8:01	ファイル フォルダ	
CT3	2021/12/11 18:33	ファイル フォルダ	
CT4	2021/12/10 19:24	ファイル フォルダ	
CT5	2021/12/11 15:05	ファイル フォルダ	
CT6	2021/12/10 22:08	ファイル フォルダ	
CT7	2021/12/11 10:53	ファイル フォルダ	
CT3.zip	2022/07/18 23:19	圧縮 (zip 形式) フォ...	153,092 KB

### 3.口腔内スキャナーデータ(STLデータ)の準備

- 口腔内スキャナーデータは**STL形式**でエクスポートしてください。
- 対合のSTLデータは必須ではありません。対合がある場合は、咬合状態の上下顎を再現可能です。
- バイトのSTLデータは不要です。
- 治療部位に関わらず、支持のため必要な両側範囲（できるだけ全顎）のスキャンが必要です。
- 抜歯予定部位がある場合、ガイドオーダー時に指定いただくことで、CADデータ上での歯冠部削除しての、ガイドデザイン・作製が可能です。抜歯部位は複数歯にも対応可能です。
- ガイドを支持する歯、欠損部位の粘膜が、スキャン不足（頬舌・近遠心方向）やスキャン不良（穴開き、頬粘膜など不要な画像）の場合は、ガイドデザイン不可能となり、ガイド作製が行えませんので、再スキャンを行ってください。
- スキャンデータの不備によるガイドの不適合は責任を負いかねます。

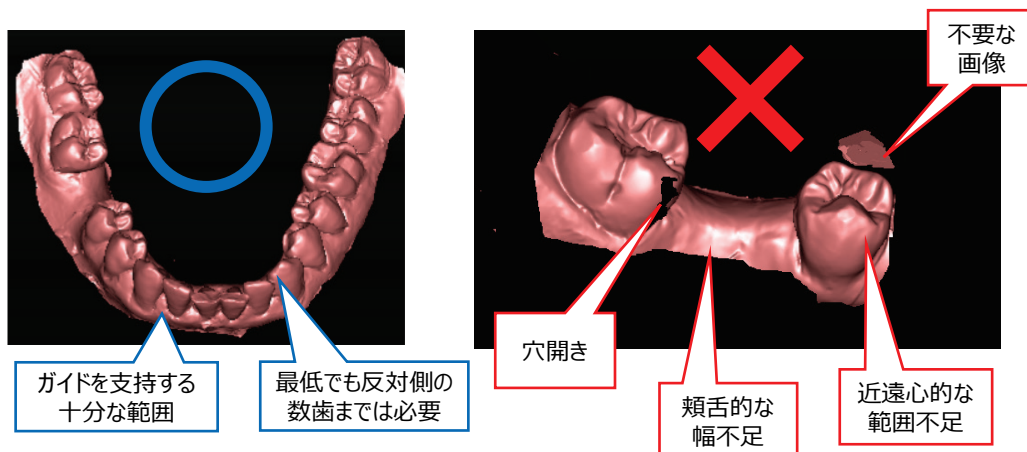

- ガイド納品時には、口腔内スキャンSTLデータからの光造形モデルも一緒に納品します。（今までの石膏模型の代わりとなります。これらの料金は無料です）



- 3ヶ月以内にシムプラントガイドをご注文いただいた場合は、模型マッチング費用は発生いたしません。ただし、3ヶ月以内にシムプラントガイドをご注文いただけない場合は、別途マッチング費用が請求されます。



## 4.石膏模型の準備

- a) **WaxUpなしの模型** 1個、もしくは b) **WaxUp仮着式(あり/なしが再現可能)の模型**を1個
  - WaxUp模型は仮着式（簡単にはずれる程度の部分的焼き付け）にしてください。

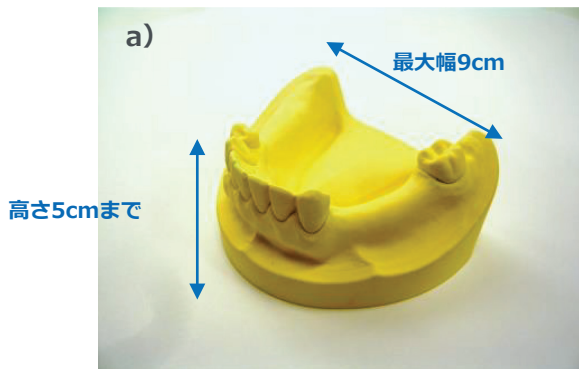

- ガイドの口腔内への適合は石膏模型の精度に左右されます。
  - **シリコン印象材を使用し、超硬または硬石膏**での作製を推奨します。
  - 気泡が入らないようにしてください。
  - 歯牙の破折した模型や必要部分の欠けている模型は使用できません。
- **作業用模型、分割模型は使用できません。**
- **対合、ステント、バイト、咬合器、マウンティングプレート、トレイは不要**です。
- 破損したり、ワックスアップが外れたりしないよう厳重に梱包してください。
- 石膏模型を送付する場合は、**ポータルサイトオーダー後に印刷した「出荷書類」を、必ず同封してください。**（同梱・添付がない場合には納期が遅れる場合があります）
- 必ず**元払い**にて当社東京工場（デジタルデンタルソリューションセンター東京）へお送りください。
- 3ヶ月以内にシムプラントガイドをご注文をいただいた場合は、**模型マッチング費用は発生いたしません。**ただし、3ヶ月以内にシムプラントガイドをご注文いただけない場合は、**模型を返却し、別途マッチング費用が請求**されます。

## 5. データ作成処理、模型マッチングをオーダーする場合

“シムプラント”で検索し、デンツプライシロナ ホームページ以下リンクよりポータルサイトへアクセスします。



ポータルサイトにログインし、“コンピューターガイドッドインプラントロジー”下方の“オーダーする”をクリックします。



ここでの「オーダーする」は、データ作成処理用で、ガイドオーダー用ではありません。

ユーザーID（ご登録のメールアドレス）、パスワードを入力しログインします。

ユーザーIDはガイドオーダー時のメールアドレスと同一で、旧DentalPlanitのユーザーIDとは異なります。



# オーダー手順 (1. 処方)

**症例名 (カルテ番号、患者名など) を、漢字・ひらがな・カタカナ・ローマ字・数字などで入力します。入力内容はオーダー履歴、納品書に表示、印字されます。**

**通常の処理 : 始めのMOは不要 例) デンツタロウ**  
**模型マッチングのみ : 始めにMOが必須 例) MO:デンツジロウ**  
**※MOはマッチングオンリーを示し、これにより処理費を調整します。**

**治療部位 (上顎骨/下顎骨) を正確に選択してください**

**DICOMデータの変換のみ (骨のみの3Dデータ作成、模型マッチング無し) をご希望の場合は、部分欠損でも「無歯顎」を選択してください。**

**インプラントメーカー、インプラントシステム、クラウン固定は、あくまでも予定として選択してください。**

**インプラントの埋入予定位置を選択してください。**

**補綴物の予定位置を選択してください。**

**術時に抜歯予定の場合で、抜歯処理 (3D画像上での歯冠部削除) を希望される場合に、抜歯部位を選択してください。**

**予定の「支持タイプ」を選択してください。ガイドオーダー時の変更は可能です。ガイドの予定がない場合は、任意にどちらかを選択してください。**

**DICOMデータの変換のみ (骨のみの3Dデータ作成、模型マッチング無し) をご希望の場合は「骨支持」を選択してください。**

**予定の「ガイドタイプ」を選択してください。ガイドオーダー時の変更は可能です。ガイドの予定がない場合は、任意にどちらかを選択してください。ユニバーサルガイドをオーダー予定の場合、パイロットガイドを選択してください。**

**必ず「Pro」を選択してください。(SimplantPro用データが作成されます)**

**このコンピュータからアップロードする**  
 ZIP形式に圧縮したDICOMデータをアップロード。7ページ参照。  
**このアイテムを宅急便で送付します**  
 CD-Rなどで送付。作業料2,100円・税別が加算されます。  
**このコンピュータからシムプラントデータをアップロードする**  
 SimplantProで取込み済みのProデータをアップロード。  
**このコンピュータからアップロードする**  
 口腔内スキャン、ラボスキャンによるSTLデータをアップロード。  
 必要データについては、8ページ参照。  
**このアイテムを宅急便で送付します**  
 石膏模型 (欠損状態、ワックスアップ付等) を送付。9ページ参照  
**コネクケースセンターからスキャンを選択**  
 セレック・コネクSWでスキャン、アップロードされた場合。  
 コネクSWについては、28ページ参照。  
 ※石膏模型送付での「診断用クラウン」の選択方法  
 ワックスアップ無しの場合は、「このアイテムを使用しない」  
 ワックスアップ有りの場合は、「宅急便で送付」など

**必須**

**必要項目を入力したら「次へ」をクリックします。**

# オーダー手順 (1. 処方を入力例)

症例の状況別の入力例を示します。赤枠  は必須項目になります。

## 【①通常処理 + 模型マッチングの入力例】

オーダー番号

治療

インプラントの位置

外科

骨支持

使用システム

必須

スキャン

診断用クラウン

ガイドの支持タイプに関わらず  
「骨支持」を選択。

ガイドの支持タイプに関わらず  
「歯牙支持」を選択。

「このアイテムは使用しない」を選択。

ワックスアップ無しの場合は、  
「このアイテムは使用しない」  
を選択。

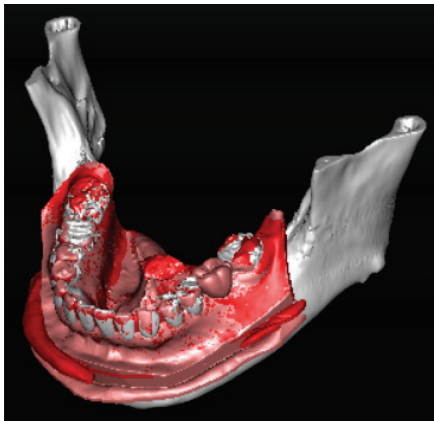

## 【②模型マッチング無しの入力例】

オーダー番号

残存歯の有無に関わらず  
「無歯顎」を選択

治療

外科

必須

スキャン

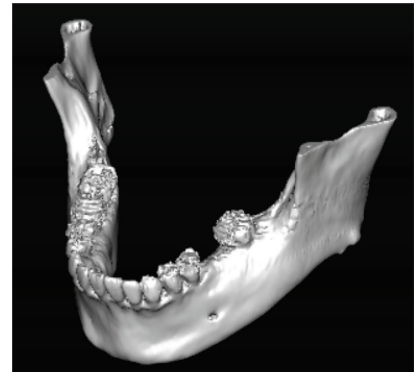

# オーダー手順 (1. 処方の入力例)

症例の状況別の入力例を示します。赤枠  は必須項目になります。

## 【③粘膜炎支持・ダブルスキャンの入力例】



残存歯の有無に関わらず  
「無歯顎」を選択。

始めの「MO:」が必須。

ガイドの支持タイプに関わらず  
「歯牙支持」を選択。

ガイドの支持タイプに関わらず  
「粘膜支持」を選択。

事前にSimplantProでDicomデータの取込、保存を行った、  
シムプラントProデータを選択。

必須

上の参照で診断用ステントを装着した患者さん、下の参照で診断用ステントのみのDicomデータを選択。

## 【④模型マッチングのみの入力例】



残存歯の有無に関わらず  
「部分欠損」を選択。

必須

ワックスアップなしの場合は、  
診断用クラウンで「このアイテムは使用しない」を選択。

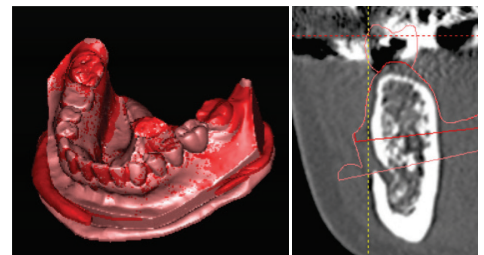
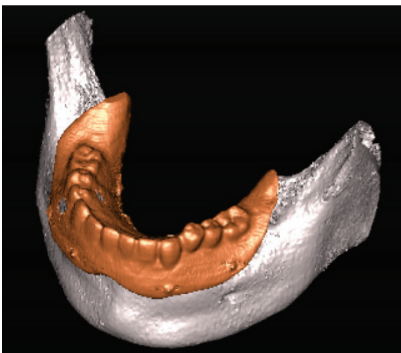

## オーダー手順（2. 買い物かご）

日本語 ▼ ようこそ, デンツ タロウ | ログアウト

Dentsply Sirona

ホーム オーダー履歴 マイアカウント ヘルプ

1 処方 2 買い物かご 3 請求 発送 4 確認およびオーダー確定

### 買い物かごにある製品

	Simplant Planning Service 詳細...	¥19000
小計(税別)		¥19000

### 製品をカートに追加する

追加の製品はありません

戻る 次へ

必要項目を入力したら“次へ”をクリックします。

©デンツプライシロナ 会社 お問い合わせ 利用規約 f t in

※ “データ作成処理”はポータルサイト画面上では“Simplant planning service”と表示されます。また納品書、請求書の品名も同様に“Simplant planning service 1 (～16)”と表記されますので、あらかじめご了承ください。

※ 【買い物かごにある製品】の欄にSimplant planning service（データ処理）として料金が表示されておりますが、データ処理なしで模型マッチングのみをご依頼いただいた（患者名の前にMOを付けている）場合は、表示金額を訂正しての請求となります。

※ ポータルサイトへデータをアップロードせず、DVDやUSBメモリ等メディアでデータをデンツプライシロナへ送付する場合、別途作業料金が発生いたします。

※ 模型マッチングのみの処理の場合は、3か月以内にシムプラントガイドをご注文いただいた場合、費用は発生いたしません。ただし、3か月以内にシムプラントガイドをご注文いただけない場合、別途作業料金が発生いたします。

## オーダー手順 (3. 請求、発送)

日本語 | ようこそ, デンツラボ | ログアウト

Dentsply Sirona | ホーム | オーダー | マイアカウント | ヘルプ

1 処方 | 2 買い物かご | 3 請求 発送 | 4 確認およびオーダー確定

Please note that our services can be temporarily down between August 14-16 while we upgrade our servers. If you experience any problems please try again a bit later or contact customer support.

Dear Customer, At Dentsply Sirona we are here to support you whenever you need us. Contact customer service or your sales representative if you have questions or concerns. IMPORTANT notices:

- Due to COVID-19 (coronavirus), we are until further notice optimizing our turnaround time for FastTrack guide design and for Simplant planning proposals from 48 hours to 72 hours (3 working days). Please consider this when planning your surgery date.
- IMPORTANT notice for Straumann BLX users Please read before ordering.
- ファシリテート ガイデッド サージェリー キットとドリル以外 (FA フォルダードライバー、ドリルキー、インプラントホルダー、カウンターホルダー) は、2018年1月のラインアップに含まれません。現在でもファシリテートのドリルキーを治療に使用しているお客様と、シムプラント Pro 17 をシムプラント ライブラリー 5.1 と併用しているお客様の場合に限り：ファシリテートのドリルキーを治療に使用している場合に限り、上記のソフトウェアバージョンを使用する TX インプラント向けシムプラント セーフガイドを引き続きご注文いただけます。マイシムプラント、シムプラント Pro 18、およびシムプラント Library 5.2 は、TX インプラント向けシムプラント セーフガイドをサポートしていません。

### 請求および配送先住所

住所および連絡先情報を編集 ㄨ

請求先 *	配送先 *
デンツプライシロナ 株式会社 東京都品川区 1-5-21 東神ビル別館11号館 東京都品川区 1400012 JAPAN	タロウ デンツ ddsc202008@gmail.com 0120018152
	東京都品川区 1-5-21 東神ビル別館11号館 東京都品川区 1400012 JAPAN

### お支払い

購入済みアイテム  
なし

発注番号  
[ ]

← 戻る | 次へ →

© Dentsply Sirona | 会社 | お問い合わせ | 利用規約 | f | | in | |

配送先、配送先の住所を選択します。  
作成されたデータのダウンロード方法は  
P18を参照ください。

必要項目を入力したら  
“次へ”をクリックします。

# オーダー手順（4. 確認およびオーダー確定）

日本語 ▼ ようこそ, デンツ タロウ | ログアウト

Dentsply Sirona

ホーム オーダー履歴 マイアカウント ヘルプ

1 処方 2 買い物かご 3 請求 発送 4 確認およびオーダー確定

### 請求 発送

請求先  
デンツプライシロナ㈱ デモ用  
東京都品川区勝島1-5-21 東神ビル別館11号館  
東京都品川区  
1400012  
JAPAN

配送先 ●  
タロウ デンツ  
東京都品川区勝島1-5-21 東神ビル別館11号館  
東京都品川区  
1400012  
JAPAN  
ddsc202008@gmail.com  
0120016152

### オーダーのオーバービュー

オーダー アイテム	明細価格	数量	価格
Implant Planning Service	¥19000	1	¥19000
小計(税別):			¥19000
税:			¥1900
合計(税込):			¥20900

オーダーのキャンセルを希望する場合、デンツプライシロナは、発生した費用を顧客に請求することができます。技術的な理由により要求された製品を提供できない場合、その旨を通知して確定したオーダーはキャンセルとなります。

### 責任の制限

● 本術師は、デジタルプランに従って、デンツプライシロナによるシムプラントガイドのデザインまたは製造を要請します。

お客様がシムプラントガイドのエンドユーザーである場合、計画された処置を行う上で法的に必要な免状を取得していることを宣言し、シムプラントガイドのデザインおよび利用に関して、医学的な全責任を負うこととなります。シムプラント計画とシムプラントガイドは、その顧客であるお客様の技術的な助言とサポートの一部に過ぎないものと見なされ、いかなる形態であれデンツプライシロナによる医学的助言とは見なされいことにお客様は同意されるものとします。本計画と本ガイドを利用することにより、その利用に起因する法的責任および医学的責任は全般的にお客様が負うものとします。お客様は治療計画または他のあらゆるファイルをその利用前に慎重に確認して管理するものとし、そのファイルを利用することで、自動的にお客様はファイルの利用に関連するどのような責任もデンツプライシロナに関与しないものとします。さらにお客様は、[利用規約](#)と[ライセンス契約](#)の各条項、および上記の規定に同意することとなります。

お客様がエンドユーザーに代わる第三者である場合、本利用規約によりお客様はデンツプライシロナ NV に対し、本オーダーを行う上でエンドユーザーから法的な代理権を許可されていること、エンドユーザーが法的に必要な免状を取得していること、ならびにお客様とエンドユーザーの間で、[利用規約](#)と[ライセンス契約](#)の各条項、および上記の規定に同意したことについて確認し、これを保証するものとします。

責任の制限にチェックを入れます。

オーダーを確定します。  
次ページの注文完了、オーダー番号が表示されるまでは、オーダー確定となっておりますので、ご注意ください。  
データをアップロード中の場合、アップロードが終わるまで、クリックできません。

← 戻る

✓ オーダーの確定

©デンツプライシロナ 会社 お問い合わせ 利用規約 f t in

※ “データ作成処理”はポータルサイト上では“Implant planning service”と表示されます。また納品書、請求書の品名も同様に“Implant planning service 1 (～16)”と表示されますのであらかじめご了承ください。

※ 模型マッチングのみをご依頼いただいた場合（患者名の始めにMO:を付けている）でも、標準の処理費の金額が表示されますが、患者名により判断し、金額が訂正されて手続きとなります。

※ ポータルサイトヘデータをアップロードせず、DVDやUSBメモリ等メディアでデータをデンツプライシロナへ送付する場合、別途作業料金が発生いたします。

※ 模型マッチングは、3か月以内にシムプラントガイドをご注文をいただいた場合、費用は発生いたしません。ただし、3か月以内にシムプラントガイドをご注文いただけない場合、別途作業料金が発生いたします。

※ オーダー確定後に、キャンセルや変更が必要な場合は、翌営業日までにテクサービス（0120-016-152またはSimplant-JP-Guide@dentsplysirona.com）へご連絡ください。キャンセル手続き後に、キャンセル完了のメールが届きます。



**サポートが必要な際はこちら** ✕

デンツプライシロナ DDSC-Tokyo

→ 0120-016-152で電話してライブサポートを開始する

→ メール [Simplant-JP-Guide@dentsplysirona.com](mailto:Simplant-JP-Guide@dentsplysirona.com)



## 注文プロセスが終了した画面

日本語 | ようこそ, Watanabe Naoki SIMPLANT Production Center | ログアウト

Dentsply Sirona

ホーム | オーダー履歴 | マイアカウント | ヘルプ

✓ 進捗 | ✓ 買い物かご | ✓ 請求 発送 | ✓ 確認およびオーダー確定

ご注文ありがとうございます。  
 オーダー番号: 33019848  
 確認メールを間もなく送信しますNaoki.Watanabe@dentsplysirona.com。

送付状をプリントアウトし、模型やデータと同梱して送付してください

Pdf

オーダーの詳細を見る → | オーダーリストに戻る →

クリックして出荷書類PDFデータを表示・印刷。  
 プリンタが接続されていない場合は、PDFデータを保存し、プリンタ接続のPCで印刷してください。

**石膏模型を送付する場合は、必ず「出荷書類」を印刷し、石膏模型と一緒に送ってください。**

同封されていない場合には納期が遅れることがあります。あらかじめご了承くださいませようお願いいたします。

Dentsply Sirona

33019803

### 出荷書類

シムプラント® プランニングサービス

オーダー番号: 33019803 | 日付: 05-02-2022

**受領者**

名前: Dentsply Implants  
 アドレス: デンツプライシロナ株式会社  
 デンツプライシロナ(株)DDSC-Tokyo  
 東京都品川区豊島1-5-21 東神ビル別館11号館  
 140-0012 JAPAN  
 電子メールアドレス: Simplant-JP-Guide@dentsplysirona.com  
 電話番号: 0120-016-152

石膏模型の送付先が記載されています。  
 当社東京工場になります。

**発送者**

名前: JPM0292  
 アドレス: Address 1  
 Tokyo  
 2000 JAPAN  
 電子メールアドレス:  
 電話番号:

(CB)CTスキャンのDVD 数量 1  
 補綴物(CB)CTスキャン 数量 1  
 商品総数 2

**宣言文**

これらは、歯科インプラント埋入の承認されたカスタム外科ガイドの処理および/またはメーカーで使用する歯科素材です。使用した歯科材料は製造国に再度送る必要があります。さらに、これらの歯科材料は臨床での使用を目的としておらず、商品流通も目的としていません。

**署名**

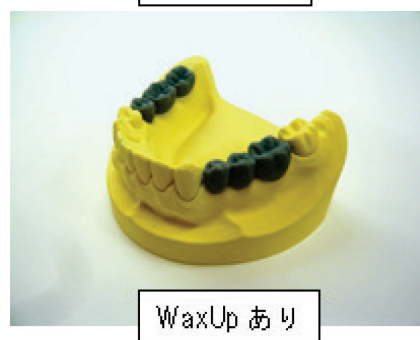
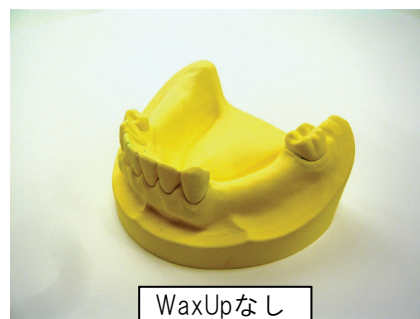

データ作成処理が完了すると“**オーダー-0000000 (Simplant Planning)を出荷しました**”というメールが、SIMPLANT-JP-Guide ([SIMPLANT-JP-Guide@dentsplysirona.com](mailto:SIMPLANT-JP-Guide@dentsplysirona.com)) より届きますので、メール本文のリンクまたはガイドオーダー履歴から、症例ページを開いてください。

処理済みデータのダウンロード方法は18ページを参照ください。

## 6.データ作成処理済みデータのダウンロード方法

ポータルサイトにログインし“オーダー履歴”をクリックします。



ステータスによってオーダーの進行状況が確認できます。

ガイド、プランニングサービス（データ変換）、アトランティスの症例が混在で表示されます。

オーダーID	オーダー番号	製品タイプ	担当者	更新日	ステータス	操作
31000090		デンツプライ シムプラント プランニングサービス			下書き	削除
31100033					下書き	削除
31100040				2022/04/15	オーダーの処理中	
31100025				2022/04/15	処理中	
31100018				2022/04/11	作製中	
31100001	デンツプライ2	シムプラントガイド		2022/04/04	配送済み	
3654078	test 0601	アトランティス アパットメント		デンツプライ宛で: 2022/06/01	キャンセル済み	
32665929	Test 0531	シムプラントプランニングサービス		デンツプライ宛で: 2022/05/31	請求済み	

**下書き**：オーダーが確定されていません  
オーダーIDをクリックすると引き続きオーダーができます。

**削除**：クリックすると、下書き  
オーダーを削除できます。

**オーダーの処理中**：オーダー  
済みですが、デンツプライシロナ  
では未受注の状態です。

**処理中**：オーダーが確定し、  
処理進行中の状態です。

**請求済み**：処理が完了し、処理済みデータ  
のダウンロードが可能となった状態です。

オーダーIDをクリックすると症例  
の詳細が確認可能です。  
(次頁)

注意の必要なステータス

### 【下書き】

オーダーは未確定で、完了しておりません。オーダーIDをクリックすると中断された画面から引き続きオーダーができます。不要の場合には“削除”をクリックしてオーダー履歴から削除してください。

### 【オーダーの処理中】

オーダー確定をクリックされておりますが、デンツプライシロナでは未受注の状態です。通常は数分後に“処理中”に変わります。“処理中”になったオーダーは、デンツプライシロナにて受注が確認された状態です。ネット環境、アクセス集中状況、サーバーメンテナンスなどによりアップロード、処理にかかる時間は変動します。2時間以上経過してもステータスが“処理中”に変わらない場合は、オーダーIDをお控えいただき、デンツプライシロナまでお問い合わせください。

オーダー一覧のオーダーIDをクリックすると以下内容が確認できます。

データ作成処理、模型マッチングをオーダーした場合

日本語 ▼ ようこそ, 福田 真穂 | ログアウト

Dentsply Sirona

ホーム オーダー履歴 マイアカウント ヘルプ

### Test074 - 請求済み

オーダー履歴 ▶ 32670800

- 備考  
注釈はありません。

デジタルデータ  
デジタルデータは、オーダーが確定してから6か月間保存されます。

エディターで開く シムプラント計画 ドリルレポート

使用いたしません 使用いたしません

オーダーのオーバービュー  
オーダー アイテム 明細価格 数量 価格

オーダー アイテム	明細価格	数量	価格
Implant Planning Service			

デジタルデータ  
デジタルデータは、オーダーが確定してから6か月間保存されます。

エディターで開く シムプラント計画 ドリルレポート

シムプラント計画 Planning 32670800 Implant ↓

請求 発送  
請求先  
デンツプライシロナ DDSC経費  
東京都品川区勝島1-5-21 東神ビルディング11号館  
東京都品川区勝島1-5-21 東神ビルディング11号館  
東京都品川区  
1400012  
JAPAN

治療  
オーダー番号 Test074 顎  
インプラントメーカー DENTSPLY Implants サポートタイプ 骨支持ガイド 30mm  
インプラントシステム EV 適用症例  
クラウン固定 スクリュー固定式  
ガイドタイプ PilotLongStop

インプラントの位置 補綴物の位置 抜歯【インプラント】

クリックすると、ダウンロードが始まります。  
Edge・Chromeの標準設定では、ダウンロードフォルダへ保存されます。  
ダウンロード先は、シムプラントの標準フォルダである「Cドライブ> DentalData」を指定することを推奨します。

履歴

©デンツプライシロナ 会社 お問い合わせ 利用規約 f t in

## 7. シムプラントProからガイドをオーダーする場合

シムプラントでガイドの注文手順を完了し、「終了」をクリックします。プランはオンラインの注文ページに転送されます。アップロードが完了する前にシムプラントソフトウェアを閉じないでください

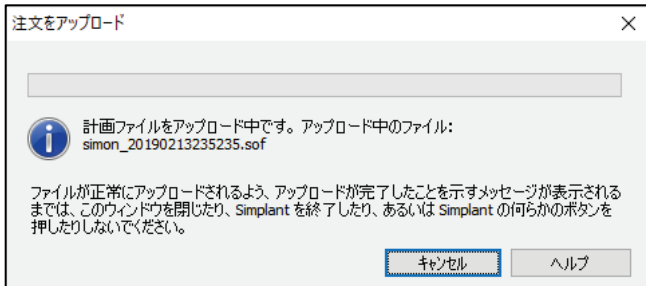

標準のブラウザが開き、オンラインショップでのシムプラントガイドの注文手続きが開始されます。



このガイドオーダーを追加するアカウント（請求先）でログインします。

オーダーを閉じる前に、シムプラントPro上でのデータのアップロードが完全に完了していることを確認してください。オーダーページの入力作業が終わっていない場合、後で“オーダー履歴> 下書き”から“作業を再開することができます。

まだアカウントでログインしていない場合、またはアップロードが完了するまで待たなかった場合は、オーダーはオンラインサーバー上に受取られていません。シムプラントで注文をやり直す必要があります。

オーダー画面の上の  クリックすると以下の画面が現れます。



# オーダー手順 (1. 処方)

The screenshot shows the 'Ordering' (オーダー) section of the Dentsply Sirona website. The navigation bar includes 'Home', 'Order History', 'My Account', and 'Help'. The main content area is divided into several sections: 'Order Number', 'Treatment', 'Surgery', and 'Scanning'. Callout boxes provide detailed instructions for each section.

**オーダー番号**  
 症例に名前を付ける (オーダー一覧と送付状に表示されます) ※ 機型マッチングのみの場合、始めにMOを付けてください (例 MO: デンツラボ) \*  
 (例: 症例ABC)

オーダー名を記載します。(カルテ番号、患者名など)  
 入力内容は、オーダー履歴・納品書に表示・印字されます

治療  
 インプラントシステム  
 DENTSPLY Implants - OsseoSpeed EV  
 クラウン固定 \* オプションの選択  
 適用症例 \* 上顎骨  
 部分欠損症例

インプラントの位置 \*  
 補綴物の位置 \*

“スクルー固定式”または“セメント固定式”を、あくまでも予定として選択してください。術時に変更になっても問題ありません。

“インプラントの埋入位置”を選択してください。

“補綴物の位置”を選択してください。術時に変更になっても問題ありません。

外科  
 歯牙支持ガイド  
 シムプラント乳歯ガイド  
 FastTrack ですが、正しいか、固定していますが、正しいか

各種ファイルがシムプラントですすでに追加されている場合、「プランニングファイルに含まれています」と表示されます  
 必要なファイルがまだ追加されていない場合は、ここでアップロードできます

スキャン  
 CTまたはコーンビームスキャンデータ \*  
 プランニングファイルに含まれています  
 石膏模型または口腔内スキャンデータ \*  
 プランニングファイルに含まれています

セレックによる口腔内スキャンデータの送付方法に関してはP28を参照ください

石膏模型を送付する場合“このアイテムを宅急便で送付します”または“送付済みです”にチェックします。  
 “デンツプライシロナの参照番号または配達業者の追跡番号”に送付した際の宅急便の伝票番号を記入してください。

必要項目を入力したら“次へ”をクリックします

## オーダー手順 (2. 買い物かご)

The screenshot shows the Dentsply Sirona website's shopping cart interface. At the top, there are navigation links for Home, Order History, My Account, and Help. A progress bar indicates the current step is '2. 買い物かご' (Shopping Cart). The main content area is titled '買い物かごにある製品' (Products in shopping cart) and lists several items with their prices and 'x' icons for removal:

- Simplant SAFE Guide - ASTRA TECH Implant System EV**: ¥61000
- Special design**: ¥2100
- Simplant Core File**: ¥12500
- 小計(税別)**: ¥75600

Below this is a section titled '製品をカートに追加する' (Add products to cart) showing a grid of product cards:

- Special design**: ¥2100
- Atlantis Abutment**: 日本未対応 (Not available in Japan)
- Simplant Core File**: ¥12500
- Duplicate of Simplant Guide**: ¥26000
- Jaw model**: ¥36500

Callouts provide detailed information:

- 追加した項目はこの×印で削除できます。** (Added items can be deleted with this × icon.)
- Special design : 歯牙支持ガイドで、埋入予定部位のみ骨レベルでガイドを作製します。** (Special design: With tooth support guide, guide is made at bone level only for planned implant sites.)
- Simplant Core File : 骨、粘膜、インプラント埋入位置データをSTLで提供。CADに取り込むことで術前にテンポラリーブリッジの作製が可能。** (Simplant Core File: Provides bone, mucosa, and implant placement data in STL format. Importing into CAD allows for temporary bridge fabrication before surgery.)
- シムプラントガイドの複製 (Duplicate of Simplant guide) : 同一ガイドを複数作製** (Duplicate of Simplant guide: Multiple copies of the same guide.)
- 骨モデル (Jaw model) : CT画像からの光造形による骨模型。インフォームドコンセントや術前の確認、練習等に使用。** (Jaw model: Bone model created from CT scan data using light curing. Used for informed consent, pre-operative confirmation, and practice.)
- “カートに追加”をクリックすることで、オプション項目を追加できます。** (By clicking "Add to cart", you can add optional items.)
- 必要項目を入力したら“次へ”をクリックします。** (After entering required information, click "Next").

At the bottom, there are navigation buttons for '戻る' (Back) and '次へ' (Next), along with social media icons and a copyright notice for Dentsply Sirona.

## オーダー手順 (3. 請求、発送)

日本語 ▼ ようこそ、デンツ タロウ | ログアウト

**Dentsply Sirona**      ホーム   オーダー   マイアカウント   ヘルプ

1 処方   2 買い物かご   **3 請求 発送**   4 確認およびオーダー確定

Please note that our services can be temporarily down between August 14-16 while we upgrade our servers. If you experience any problems please try again a bit later or contact customer support.

Dear Customer, At Dentsply Sirona we are here to support you whenever you need us. Contact customer service or your sales representative if you have questions or concerns. IMPORTANT notices:

- Due to COVID-19 (coronavirus), we are until further notice optimizing our turnaround time for FastTrack guide design and for Implant planning proposals from 48 hours to 72 hours (3 working days). Please consider this when planning your surgery date.
- IMPORTANT notice for Straumann BLX users Please read before ordering.
- ファシリテート ガイデッド サージェリー キットとドリル以外 (FA フォルダー ドライバー、ドリルキー、インプラントホルダー、カウンターホルダー) は、2018年1月のラインアップに含まれません。現在でもファシリテートのドリルキーを治療に使用しているお客様と、シムプラント Pro 17 をシムプラント ライブラリー 5.1 と併用しているお客様の場合に限り：ファシリテートのドリルキーを治療に使用している場合に限り、上記のソフトウェアバージョンを使用する TX インプラント向けシムプラント セーフ ガイドを引き続きご注文いただけます。マイシムプラント、シムプラント Pro 18、およびシムプラント Library 5.2 は、TX インプラント向けシムプラント セーフ ガイドをサポートしていません。

### 請求および配送先住所

[住所および連絡先情報を編集](#)

請求先 *	配送先 *
デンツプライシロナ前 デモ用 東京都品川区勝島1-5-21 東神ビル別館11号館 東京都品川区 1400012 JAPAN	タロウデンツ dds202008@gmail.com 0120016152
	東京都品川区勝島1-5-21 東神ビル別館11号館 東京都品川区 1400012 JAPAN

### お支払い

購入済みアイテム  
なし

発注番号

← 戻る
次へ →

© Dentsply Sirona      会社   お問い合わせ   利用規約      f   t   in   品

担当者、納品先を選択します。

ガイドクーポンを使用する場合はこちらから  
選択してください。

必要項目を入力したら“次  
へ”をクリックします。

# オーダー手順（4. 確認およびオーダー確定）

日本語 | ようこそ, Suzuki Tetsuro | ログアウト

Dentsply Sirona

ホーム | オーダー履歴 | マイアカウント | ヘルプ

1 処方 → 2 買い物かご → 3 請求 発送 → 4 確認およびオーダー確定

### 請求 発送

請求先  
デンツプライシロナ株式会社  
東京都港区麻布台1-8-10  
麻布産成ビル5F  
港区  
106-0041  
JAPAN

配送先  
Tetsuro Suzuki  
Payer Atlantis  
Minato-ku  
106-0041  
JAPAN  
tetsuro.suzuki@dentsplysirona.com  
0120016152

発送予定日  
計画の承認後、シムプラントガイドは5営業日で製造され、発送されます。

### オーダーのオーバービュー

オーダー アイテム	明細価格	数量	価格
Simplant Planning Service	¥19000	1	¥19000
Simplant SAFE Guide - ASTRA TECH Implant System EV	¥49000	1	¥49000
小計(税別):			¥68000
税:			•
合計(税込):			¥68000

オーダーのキャンセルを希望する場合、デンツプライシロナは、発生した費用を顧客に請求することができます。技術的な理由により要求された製品を提供できない場合、その旨を通知して確定したオーダーはキャンセルとなります。

### 責任の制限

本稿はシムプラントガイドに従って、デンツプライシロナによるシムプラントガイドのデザインまたは製造を要請します。

お客様がシムプラントガイドのエンドユーザーである場合、計画された処置を行う上で法的に必要な免状を取得していることを旨とし、シムプラントガイドのデザインおよび利用に関して、医学的な全責任を負うこととなります。シムプラント計画とシムプラントガイドは、その顧客であるお客様への技術的な助言とサポートの一端に過ぎないものと見なされ、いかなる形態であれデンツプライシロナによる医学的助言とは見なされいことにお客様は同意されるものとします。本計画と本ガイドを利用することにより、その利用に起因する法的責任および医学的責任は全面的にお客様が負うものとします。お客様は治療計画または他のあらゆるファイルを利用前に慎重に確認して管理するものとし、そのファイルを利用することで、自動的にお客様はファイルの利用に関連するどのような責任もデンツプライシロナに関与しないものとします。さらにお客様は、[利用規約](#)と[ライセンス契約](#)の各条項、および上記の規定に同意することとなります。

お客様がエンドユーザーに代わる第三者である場合、本利用規約によりお客様はデンツプライシロナ NV に対し、本オーダーを行う上でエンドユーザーから法的な代理権を許可されていること、エンドユーザーが法的に必要な免状を取得していること、ならびにお客様とエンドユーザーの間で、[利用規約](#)と[ライセンス契約](#)の各条項、および上記の規定に同意したことについて確認し、これを保証するものとします。

← 戻る

✓ オーダーの確定

④ デンツプライシロナ | 会社 | お問い合わせ | 利用規約 | f | in |

責任の制限にチェックを入れます。

データのアップロードが終了したら、クリックしてオーダーを確定します。

## 注文プロセスが終了した画面

日本語 | ようこそ, Watanabe Naoki SIMPLANT Production Center | ログアウト

Dentsply Sirona

ホーム | オーダー履歴 | マイアカウント | ヘルプ

✓ 処方 → ✓ 買い物かご → ✓ 請求 発送 → ✓ 確認およびオーダー確定

### ご注文ありがとうございます。

オーダー番号: 33019848  
確認メールを間もなく送信しますNaoki.Watanabe@dentsplysirona.com。

送付状をプリントアウトし、模型やデータと同梱して送付してください

PDF 送

オーダーの詳細を見る → | オーダーリストに戻る →

クリックして送付状PDFデータを表示・印刷します。

事前に模型マッチングをせず、ガイドオーダー後に、石膏模型を送付する場合は上記リンクをクリックし、印刷した出荷書類を模型に同封してお送りください。

同封されていない場合には納期が遅れることがあります。あらかじめご了承くださいませよう願いたします。



## 8. ガイドオーダーの確認方法

シムプラントガイドのオーダーに関する各種情報を確認できます。

ポータルサイトにログインし“オーダー履歴”をクリックします。



ステータスによってオーダーの進行状況が確認できます。

オーダーID	オーダー番号	製品タイプ	担当者	更新日	ステータス	操作
3100090	デンツ	シムプラント プランニング サービス			下書き	削除
31100033					下書き	削除
31100040				2022/04/15	オーダーの処理中	
31100025				2022/04/15	処理中	
31100018				2022/04/11	作製中	
31100001	デンツプライ2	シムプラント ガイド		2022/04/04	配送済み	

**下書き**：オーダーが確定されていません。オーダーIDをクリックすると引き続きオーダーができます。

**削除**：クリックするとこのオーダーを削除できます。

**オーダーの処理中**：オーダー済みですが、デンツプライシロナでは未受注の状態です。

**処理中**：オーダーが確定し、設計中の状態です。

**作製中**：オーダーが確定し、製造中の状態です。デザイン後のガイドデータ、ガイドレポートがダウンロード可能です。

**配送済み**：ガイド：出荷済みです。

オーダーIDをクリックすると症例の詳細が確認可能です。(次頁)

注意の必要なステータス

### 【下書き】

オーダーは未確定で、完了していません。オーダーIDをクリックすると中断された画面から引き続きオーダーができます。不要の場合には“削除”をクリックしてオーダー履歴から削除してください。

### 【オーダーの処理中】

オーダー確定をクリックされておりますが、デンツプライシロナでは未受注の状態です。通常は数分後に“処理中”に変わります。“処理中”になったオーダーは、デンツプライシロナにて受注が確認された状態です。ネット環境、アクセス集中状況、サーバーメンテナンスなどによりアップロード、処理にかかる時間は変動します。2時間以上経過してもステータスが“処理中”に変わらない場合は、オーダーIDをお控えいただき、デンツプライシロナまでお問い合わせください。

オーダー一覧のオーダーIDをクリックすると以下内容が確認できます。

ガイドをオーダーした場合

test 0409 - 配送済み

オーダー履歴 \* 32659461

追跡番号: 298980298724  
 外科処置の準備のため、以下のことが可能です:  
[外科術式のダウンロード](#)

こちらの追跡番号をもとに、ヤマト運輸の「送り状番号検索」により配送状況を確認できます。

外科術式（ガイドレポート）がダウンロードできます。

外科術式（ガイドレポート）がダウンロードできます。

ガイドデザイン後のデータをダウンロードし、実際のガイドデザインを確認できます。

オーダー時のオリジナルファイルがダウンロードできます。

オーダー時の入力を確認できます。

準備

注釈はありません。

インプラントの計画とガイドのデザイン

画像は参照目的でのみ提供されます。以下のダウンロード可能なシムプラントファイルに基づいて承認してください。画像とファイルは、オーダーが確定してから6か月間保存されます。

画像ギャラリーを表示    オリジナルのオーダーファイルをダウンロードする    シムプラント治療計画をダウンロード    外科処置のガイドラインのダウンロード

オーダーのオーバービュー

オーダー アイテム	明細価格	数量	価格
Simplant Universal Guide	¥40000	1	¥40000
		小計(税別):	¥40000
		税:	¥4000
		合計(税込):	¥44000

請求 発送

請求先  
 デンツプライシロナ DDSC経費  
 東京都品川区勝島1-5-21 東神ビルディング11号館  
 東京都品川区勝島1-5-21 東神ビルディング11号館  
 東京都品川区  
 1400012  
 JAPAN

配送先  
 淵 福田  
 東京都品川区勝島1-5-21 東神ビルディング別館11号館  
 品川区  
 140-0012  
 JAPAN  
 jun.fukuda@dentsplysirona.com  
 0120016152

治療

オーダー番号: test 0409    顎: 上顎骨  
 インプラントメーカー: DENTSPLY Implants    サポートタイプ: 歯牙支持ガイド  
 インプラントシステム: OsseoSpeed EV    適用症例: 部分欠損症例  
 クラウン固定: セメント固定式  
 ガイドタイプ: Universal

インプラントの位置    補綴物の位置

© デンツプライシロナ    会社    お問い合わせ    利用規約    f    t    in    出

オーダー一覧のオーダーIDをクリックすると以下内容が確認できます。

Simplant Core Fileをオーダーした場合

ホーム オーダー履歴 マイアカウント ヘルプ

123 - 配送済み

オーダー履歴 ▶ 33018944

Your Simplant Core File is available for download.

Simplant Core File デジタル ファイルを開く ↓

Simplant Core Fileをオーダーした場合、ここからダウンロードできます。

**備考**

注釈はありません。

**インプラントの計画とガイドのデザイン**

画像は参照目的でのみ提供されます。以下のダウンロード可能なシムプラントファイルに基づいて承認してください。画像とファイルは、オーダーが確定してから6か月間保存されます。

オリジナルのオーダー  
ファイルダウンロードする



Simplant Core File デ  
ジタル ファイルを開く



Simplant Core Fileをオーダーした場合、ここからダウンロードできます。

**オーダーのオーバービュー**

オーダー アイテム	明細価格	数量	価格
Simplant SAFE Guide - ASTRA TECH Implant System EV	¥42000	1	¥42000
		小計(税別):	¥42000
		税 0:	¥4200
		合計(税込):	¥46200

**請求 発送**

<p>請求先 JPM0292 東京都品川区勝島1-5-21 東神ビルディング11 号館 東京都品川区勝島1-5-21 東神ビルディング11 号館 東京都品川区 1400012 JAPAN</p>	<p>配送先  Serge admin2 Gommers 東京都品川区勝島1-5-21 東神ビルディング別館 1 1 号館 品川区 140-0012 JAPAN <a href="mailto:jun.fukuda@dentsplysirona.com">jun.fukuda@dentsplysirona.com</a> 0120016152</p>	<p>手術予定日 Sep 28, 2021</p>
---	---	-------------------------------

**治療**

オーダー番号	test 0409	顎	上顎骨
インプラントメーカー	DENTSPLY Implants	サポートタイプ	歯牙支持ガイド
インプラントシステム	OsseoSpeed EV	適用症例	部分欠損症例
クラウン固定	セメント固定式		
ガイドタイプ	Universal		

インプラントの位置

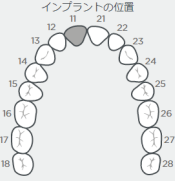

補綴物の位置

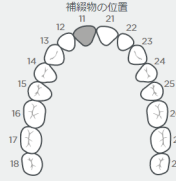

© デンツプライシロナ      会社 お問い合わせ 利用規約      [f](#) [t](#) [in](#) 

## 9. セレックのスクランデータを送る方法

### ① CCC (コネクト ケース センター) ※旧シロナコネクトと Simplant とのリンク接続

ccc (<https://www.dentsplysirona.com/jaip/exlore/digitalimpression/connect.html>) へアクセスし、  
 “CCCへのログイン”をクリックしてログインします。 ※ここでは「CCCアカウント」を使用します

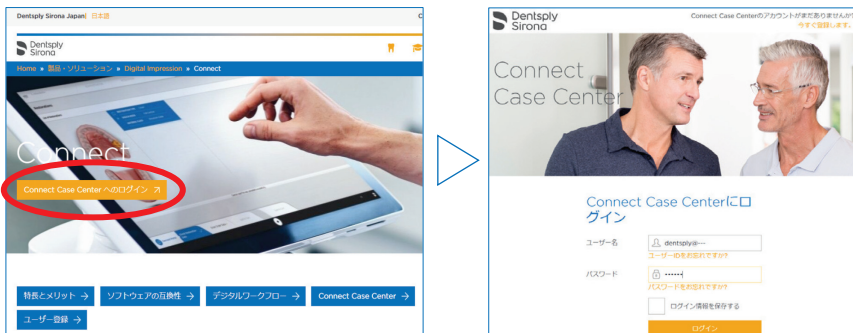

“パートナー\_優先受信者”をクリックして“受取人の検索\_受取人の名前”欄に“Dentsply Sirona Implants”と入力検索して登録します。



“パートナー\_リンクされたポータル” をクリック、

“リンクされたポータル”の画面の“Dentsply Sirona Implants”の“リンクを接続” をクリックしてログインします。

※ここでは「Simplantアカウント (ユーザーID、パスワード)」を使用します。



“リンクされたポータル”画面の“Dentsply Sirona Implants”に“リンク解除”と表示されるとリンク接続完了です。



## ②症例登録

シロナコネクトSWを開き、必要な患者情報を入力します。修復物タイプは“クラウン”を選択します。

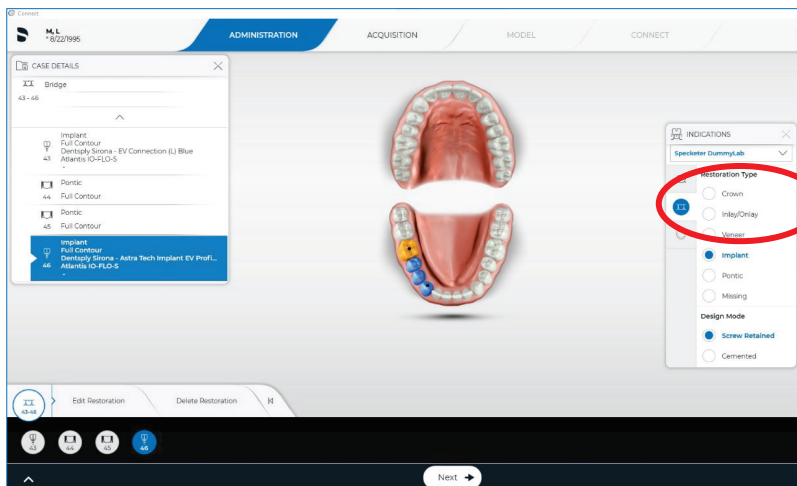

## ③スキャン

該当顎のみをスキャンします。(対合、バイトは必須ではありません)

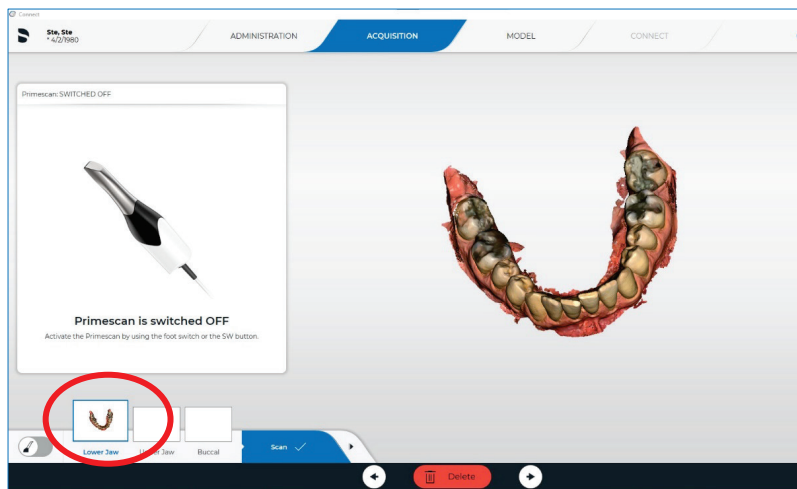

## ④CCCからのデータ転送

右上“コネクト”タブからCCCへログインします。 ※ここでは「CCCアカウント」を使用します

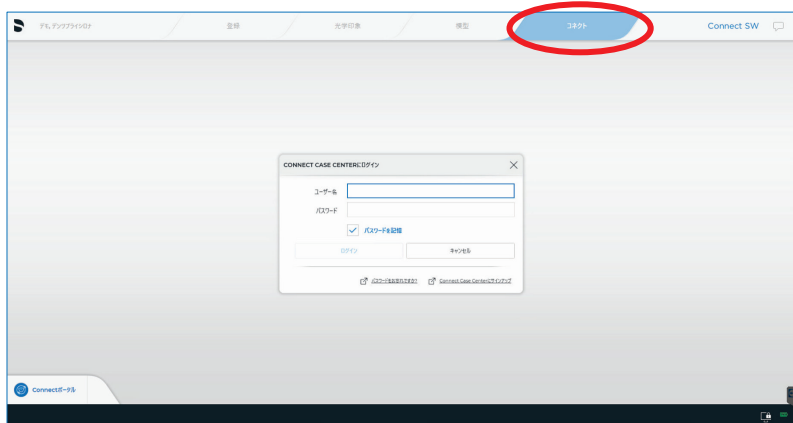

## ⑤ CCCから口腔内スキャンデータの送信

コネクトSWからCCCへスキャンデータをアップロードします。

“オーダーデータ入力”タブをクリック ▷ 必須項目を入力

▷ “受領者\_ Dentsply Sirona Implants”を選択

▷ “Order details \_ Simplant solution”を選択

▷ “カレンダー\_(希望日時)”を任意で選択

▷ “カートに追加”タブをクリック ▷ “カートを送信”をクリック ▷ “送信”

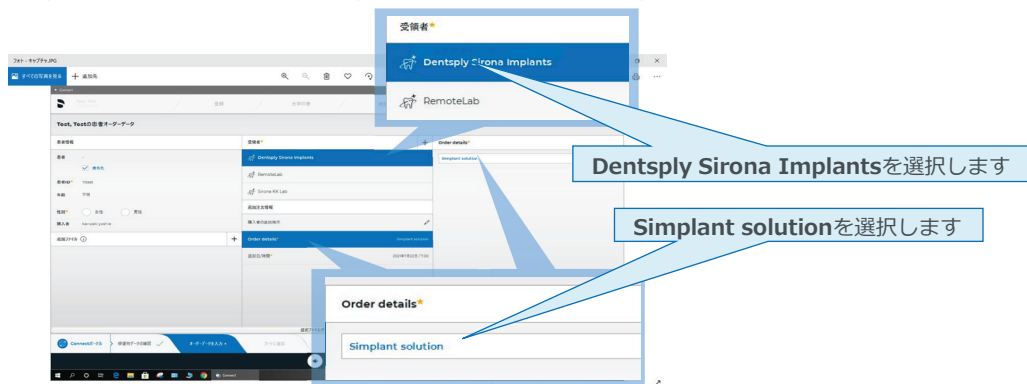

アップロードが完了すると通知メールが届きます。



## ⑥ ポータルサイトからオーダー

“コネクトケースセンターからスキャンを選択”を選択します。

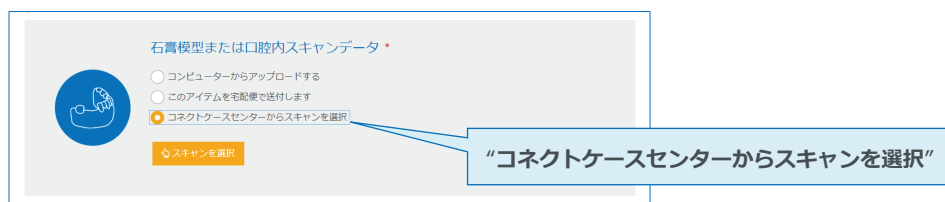

該当するデータを選択してアップロードします。

